КОМПЛЕКСНИЙ ПЛАН ПРОСТОРОВОГО РОЗВИТКУ ВІННИЦЬКОЇ МІСЬКОЇ ТЕРИТОРІАЛЬНОЇ ГРОМАДИ ТА ПРОЕКТ ВНЕСЕННЯ ЗМІН ДО ГЕНЕРАЛЬНОГО ПЛАНУ м. ВІННИЦЯ

Пн

ЛАНДШАФТНИЙ ПЛАН

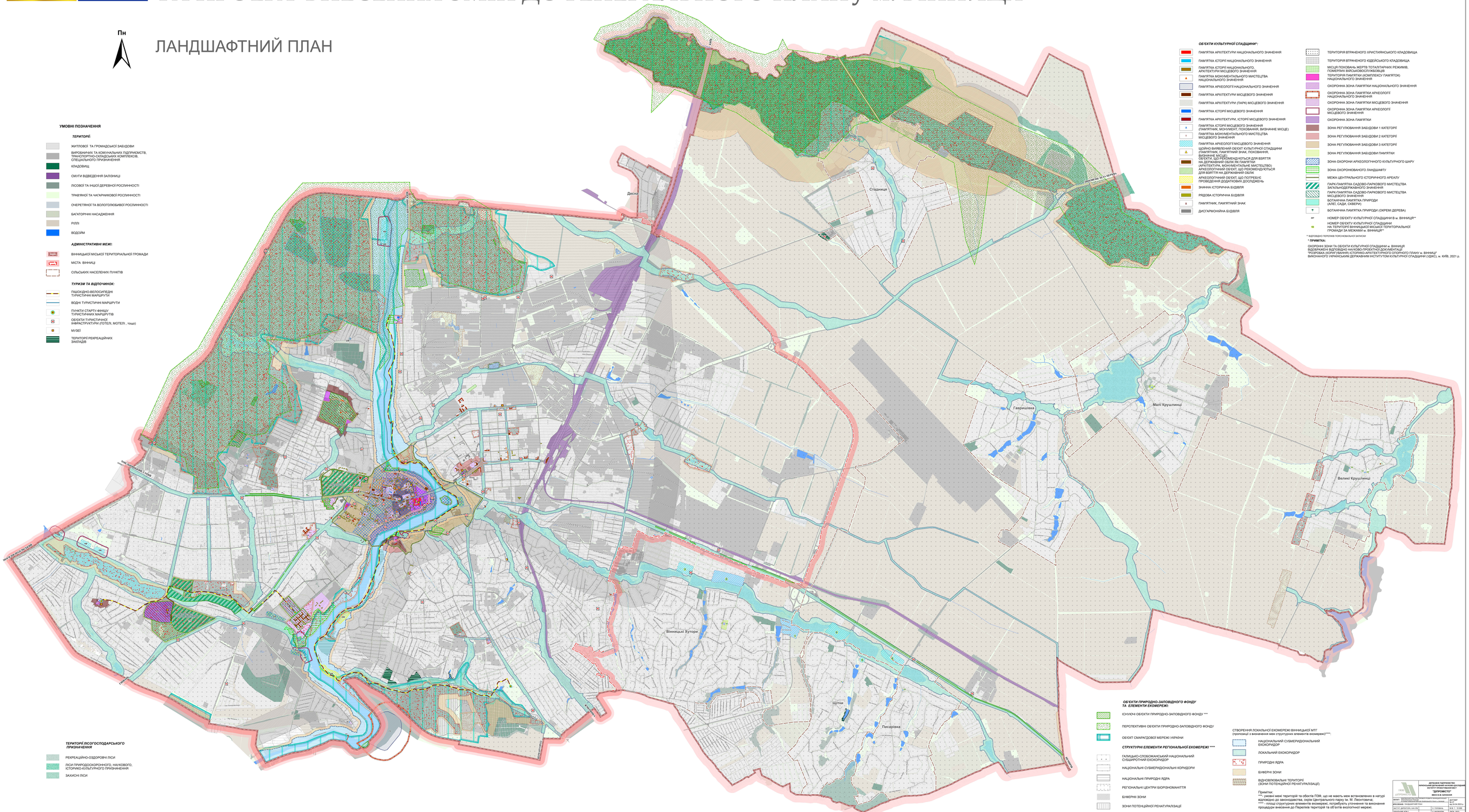

УМОВНІ ПОЗНАЧЕННЯ

ТЕРИТОРІЇ:

- ЖИТЛОВОЇ ТА ГРОМАДСЬКОЇ ЗАБУДОВИ
- ВИРОБНИЧИХ ТА КОМУНАЛЬНИХ ПІДПРИЄМСТВ, ТРАНСПОРТНО-СКЛАДСЬКИХ КОМПЛЕКСІВ, СПЕЦІАЛЬНОГО ПРИЗНАЧЕННЯ
- КЛАДОВИЩ
- СМУГИ ВІДВЕДЕННЯ ЗАЛІЗНИЦІ
- ЛІСОВОЇ ТА ІНШОЇ ДЕРЕВНОЇ РОСЛИННОСТІ
- ТРАВ'ЯНОЇ ТА ЧАГАРНИКОВОЇ РОСЛИННОСТІ
- ОЧЕРЕТЯНОЇ ТА ВОЛОГОЛЮБИВОЇ РОСЛИННОСТІ
- БАГАТОРІЧНІ НАСАДЖЕННЯ
- РІЛЛІ
- ВОДОЙМ

АДМІНІСТРАТИВНІ МЕЖІ:

- ВІННИЦЬКОЇ МІСЬКОЇ ТЕРИТОРІАЛЬНОЇ ГРОМАДИ
- МІСТА ВІННИЦІ
- СІЛЬСЬКИХ НАСЕЛЕНИХ ПУНКТІВ

ТУРИЗМ ТА ВІДПОЧИНОК:

- ПІШОХІДНО-ВЕЛОСИПЕДНІ ТУРИСТИЧНІ МАРШРУТИ
- ВОДНІ ТУРИСТИЧНІ МАРШРУТИ
- ПУНКТИ СТАРТУ-ФІНІШУ ТУРИСТИЧНИХ МАРШРУТІВ
- ОБ'ЄКТИ ТУРИСТИЧНОЇ ІНФРАСТРУКТУРИ (ГОТЕЛІ, МОТЕЛІ , тощо)
- МУЗЕЇ
- ТЕРИТОРІЇ РЕКРЕАЦІЙНИХ ЗАКЛАДІВ

***ОБ'ЄКТИ КУЛЬТУРНОЇ СПАДЩИНИ*:**

- ПАМ'ЯТКА АРХІТЕКТУРИ НАЦІОНАЛЬНОГО ЗНАЧЕННЯ
- ПАМ'ЯТКА ІСТОРІЇ НАЦІОНАЛЬНОГО ЗНАЧЕННЯ
- ПАМ'ЯТКА ІСТОРІЇ НАЦІОНАЛЬНОГО, АРХІТЕКТУРИ МІСЦЕВОГО ЗНАЧЕННЯ
- ПАМ'ЯТКА МОНУМЕНТАЛЬНОГО МИСТЕЦТВА НАЦІОНАЛЬНОГО ЗНАЧЕННЯ
- ПАМ'ЯТКА АРХЕОЛОГІЇ НАЦІОНАЛЬНОГО ЗНАЧЕННЯ
- ПАМ'ЯТКА АРХІТЕКТУРИ МІСЦЕВОГО ЗНАЧЕННЯ
- ПАМ'ЯТКА АРХІТЕКТУРИ (ПАРК) МІСЦЕВОГО ЗНАЧЕННЯ
- ПАМ'ЯТКА ІСТОРІЇ МІСЦЕВОГО ЗНАЧЕННЯ
- ПАМ'ЯТКА АРХІТЕКТУРИ, ІСТОРІЇ МІСЦЕВОГО ЗНАЧЕННЯ
- ПАМ'ЯТКА ІСТОРІЇ МІСЦЕВОГО ЗНАЧЕННЯ (ПАМ'ЯТНИК, МОНУМЕНТ, ПОХОВАННЯ, ВИЗНАЧНЕ МІСЦЕ)
- ПАМ'ЯТКА МОНУМЕНТАЛЬНОГО МИСТЕЦТВА МІСЦЕВОГО ЗНАЧЕННЯ
- ПАМ'ЯТКА АРХЕОЛОГІЇ МІСЦЕВОГО ЗНАЧЕННЯ
- ЩОЙНО ВИЯВЛЕНИЙ ОБ'ЄКТ КУЛЬТУРНОЇ СПАДЩИНИ (ПАМ'ЯТКА, ПАМ'ЯТНИЙ ЗНАК, ПОХОВАННЯ, ВИЗНАЧНЕ МІСЦЕ)
- ОБ'ЄКТИ, ЩО РЕКОМЕНДУЮТЬСЯ ДЛЯ ВЗЯТТЯ НА ДЕРЖАВНИЙ ОБЛІК ЯК ПАМ'ЯТКИ (АРХІТЕКТУРА, МОНУМЕНТАЛЬНЕ МИСТЕЦТВО; АРХЕОЛОГІЧНИЙ ОБ'ЄКТ, ЩО РЕКОМЕНДУЮТЬСЯ ДЛЯ ВЗЯТТЯ НА ДЕРЖАВНИЙ ОБЛІК
- АРХЕОЛОГІЧНИЙ ОБ'ЄКТ, ЩО ПОТРЕБУЄ ПРОВЕДЕННЯ ДОДАТКОВИХ ДОСЛІДЖЕНЬ
- ЗНАЧНА ІСТОРИЧНА БУДІВЛЯ
- РЯДОВА ІСТОРИЧНА БУДІВЛЯ
- ПАМ'ЯТНИК, ПАМ'ЯТНИЙ ЗНАК
- ДИСГАРМОНІЙНА БУДІВЛЯ
- ТЕРИТОРІЯ ВТРАЧЕНОГО ХРИСТИЯНСЬКОГО КЛАДОВИЩА
- ТЕРИТОРІЯ ВТРАЧЕНОГО ЮДЕЙСЬКОГО КЛАДОВИЩА
- МІСЦЯ ПОХОВАНЬ ЖЕРТВ ТОТАЛІТАРНИХ РЕЖИМІВ, ПОМЕРЛИХ ВІЙСЬКОВОСЛУЖБОВЦІВ
- ТЕРИТОРІЯ ПАМ'ЯТКИ (КОМПЛЕКСУ ПАМ'ЯТОК) НАЦІОНАЛЬНОГО ЗНАЧЕННЯ
- ОХОРОННА ЗОНА ПАМ'ЯТКИ НАЦІОНАЛЬНОГО ЗНАЧЕННЯ
- ОХОРОННА ЗОНА ПАМ'ЯТКИ АРХЕОЛОГІЇ НАЦІОНАЛЬНОГО ЗНАЧЕННЯ
- ОХОРОННА ЗОНА ПАМ'ЯТКИ МІСЦЕВОГО ЗНАЧЕННЯ
- ОХОРОННА ЗОНА ПАМ'ЯТКИ АРХЕОЛОГІЇ МІСЦЕВОГО ЗНАЧЕННЯ
- ОХОРОННА ЗОНА ПАМ'ЯТКИ
- ЗОНА РЕГУЛЮВАННЯ ЗАБУДОВИ 1 КАТЕГОРІЇ
- ЗОНА РЕГУЛЮВАННЯ ЗАБУДОВИ 2 КАТЕГОРІЇ
- ЗОНА РЕГУЛЮВАННЯ ЗАБУДОВИ 3 КАТЕГОРІЇ
- ЗОНА РЕГУЛЮВАННЯ ЗАБУДОВИ ПАМ'ЯТКИ
- ЗОНА ОХОРОНИ АРХЕОЛОГІЧНОГО КУЛЬТУРНОГО ШАРУ
- ЗОНА ОХОРОНЮВАНОГО ЛАНДШАФТУ
- МЕЖА ЦЕНТРАЛЬНОГО ІСТОРИЧНОГО АРЕАЛУ
- ПАРК-ПАМ'ЯТКА САДОВО-ПАРКОВОГО МИСТЕЦТВА ЗАГАЛЬНОДЕРЖАВНОГО ЗНАЧЕННЯ
- ПАРК-ПАМ'ЯТКА САДОВО-ПАРКОВОГО МИСТЕЦТВА МІСЦЕВОГО ЗНАЧЕННЯ
- БОТАНІЧНА ПАМ'ЯТКА ПРИРОДИ (АЛЕЇ, САДИ, СКВЕРИ)
- БОТАНІЧНА ПАМ'ЯТКА ПРИРОДИ (ОКРЕМІ ДЕРЕВА)
- 147 НОМЕР ОБ'ЄКТУ КУЛЬТУРНОЇ СПАДЩИНИ В м. ВІННИЦІ**
- 98 НОМЕР ОБ'ЄКТУ КУЛЬТУРНОЇ СПАДЩИНИ НА ТЕРИТОРІЇ ВІННИЦЬКОЇ МІСЬКОЇ ТЕРИТОРІАЛЬНОЇ ГРОМАДИ ЗА МЕЖАМИ м. ВІННИЦІ**

* відповідно переліка пояснювальної записки

*** ПРИМІТКА:**

ОХОРОННІ ЗОНИ ТА ОБ'ЄКТИ КУЛЬТУРНОЇ СПАДЩИНИ м. ВІННИЦІ ВІДОБРАЖЕНІ ВІДПОВІДНО НАУКОВО-ПРОЕКТНОЇ ДОКУМЕНТАЦІЇ "РОЗРОБКА (КОРИГУВАННЯ) ІСТОРИКО-АРХІТЕКТУРНОГО ОПОРНОГО ПЛАНУ м. ВІННИЦІ" ВИКОНАНОГО УКРАЇНСЬКИМ ДЕРЖАВНИМ ІНСТИТУТОМ КУЛЬТУРНОЇ СПАДЩИНИ (УДІКС), м. КИЇВ, 2021 р.

ТЕРИТОРІЇ ЛІСОГОСПОДАРСЬКОГО ПРИЗНАЧЕННЯ

- РЕКРЕАЦІЙНО-ОЗДОРОВЧІ ЛІСИ
- ЛІСИ ПРИРОДООХОРОННОГО, НАУКОВОГО, ІСТОРИКО-КУЛЬТУРНОГО ПРИЗНАЧЕННЯ
- ЗАХИСНІ ЛІСИ

МАСШТАБ 1: 10 000

ОБ'ЄКТИ ПРИРОДНО-ЗАПОВІДНОГО ФОНДУ ТА ЕЛЕМЕНТИ ЕКОМЕРЕЖІ:

- ІСНУЮЧІ ОБ'ЄКТИ ПРИРОДНО-ЗАПОВІДНОГО ФОНДУ ***
- ПЕРСПЕКТИВНІ ОБ'ЄКТИ ПРИРОДНО-ЗАПОВІДНОГО ФОНДУ
- ОБ'ЄКТ СМАРАГДОВОЇ МЕРЕЖІ УКРАЇНИ

СТРУКТУРНІ ЕЛЕМЕНТИ РЕГІОНАЛЬНОЇ ЕКОМЕРЕЖІ *

- ГАЛИЦЬКО-СЛОБОЖАНСЬКИЙ НАЦІОНАЛЬНИЙ СУБШИРОТНИЙ ЕКОКОРИДОР
- НАЦІОНАЛЬНІ СУБМЕРИДІОНАЛЬНІ КОРИДОРИ
- НАЦІОНАЛЬНІ ПРИРОДНІ ЯДРА
- РЕГІОНАЛЬНІ ЦЕНТРИ БІОРІЗНОМАНІТТЯ
- БУФЕРНІ ЗОНИ
- ЗОНИ ПОТЕНЦІЙНОЇ РЕНАТУРАЛІЗАЦІЇ

СТВОРЕННЯ ЛОКАЛЬНОЇ ЕКОМЕРЕЖІ ВІННИЦЬКОЇ МТГ (пропозиції з визначення мереж структурних елементів екомережі)****:

- НАЦІОНАЛЬНИЙ СУБМЕРИДІОНАЛЬНИЙ ЕКОКОРИДОР
- ЛОКАЛЬНИЙ ЕКОКОРИДОР
- ПРИРОДНІ ЯДРА
- БУФЕРНІ ЗОНИ
- ВІДНОВЛЮВАЛЬНІ ТЕРИТОРІЇ (ЗОНИ ПОТЕНЦІЙНОЇ РЕНАТУРАЛІЗАЦІЇ)

Примітки:
***- умовні межі територій та обєктів ПЗФ, що не мають меж встановлених в натурі відповідно до законодавства, окрім Центрального парку ім. М. Леонтовича;
**** - площі структурних елементів екомережі, потребують уточнення та виконання процедури внесення до Переліка територій та об'єктів екологічної мережі.

ІПСН ДЕРЖПРОМСТРОЙ	ДЕРЖАВНЕ ПІДПРИЄМСТВО НАУКОВО-ДОСЛІДНИЙ ІНСТИТУТ ПРОМИСЛОВОГО ПРОЕКТУВАННЯ "ДЕРПРОМСТРОЙ" ДЕРЖАВНОЇ ІНСПЕКЦІЇ АРХІТЕКТУРИ УКРАЇНИ		
ЗАМОВНИК	ВІННИЦЬКИЙ МІСЬКИЙ ГОЛОВА	ДОГОВІР № 21-2021 від 25.03.2021 р.	
ДИРЕКТОР - ГОЛОВНИЙ АРХІТЕКТОР ПРОЕКТУ	О. ПОПОВИЧ	М 1:5 - 1:10 000	
ГОЛОВНИЙ ІНЖЕНЕР ПРОЕКТУ	Н. ЛЕОНТОВИЧ	ДАТА: 2021 р.	
ГОЛОВНИЙ ЕКОЛОГ ПРОЕКТУ	Г. ШАРАПОВА	ДАТА: 2021 р.	
ГОЛОВНИЙ ІНЖЕНЕР	А. ЛУПАЙ	ПРИМІРНИК №	
ГОЛОВНИЙ ІНЖЕНЕР СТАН-Я	І. СОЛОМАНА		